

Perfil de Salud

2023



“Huánuco”

Perfil de Situación de Salud: Departamento Huánuco



Ubicación Geográfica

La Región Huánuco, representa el 2,9% del territorio nacional con una superficie de 36 886,7 Km², está ubicado en la parte centro oriental del Perú. Político-administrativamente está dividida en 11 provincias, 84 distritos y 6365 centros poblados.

El territorio del departamento de Huánuco, tiene un relieve accidentado, constituido por zonas de sierra (64 distritos) y selva (12 distritos); la zona andina marcada por la cordillera Huayhuash y la selva alta extendida a lo largo del flanco oriental de los andes. Según sus características biogeográficas, tiene ecosistemas de puna tropical (53 distritos), yunga tropical (19 distritos) y amazónica tropical (04 distritos); los que combinan el mapa ecológico con los pisos altitudinales: Quechua, Suni, Puna, Rupa Rupa y Omagua. El clima varía según el relieve y altura de frío a tropical. La altura oscila entre los 162 y 3486 m.s.n.m.

HUANUCO

PROVINCIA	POBLACION		N° DISTRITOS
	NÚMERO	%	
AMBO	52,489	6.9	8
DOS DE MAYO	29,697	3.9	9
HUACAYBAMBA	15,495	2.0	4
HUAMALIES	49,409	6.5	11
HUANUCO	323,278	42.6	13
LAURICOCHA	14,279	1.9	7
LEONCIO PRADO	141,747	18.7	10
MARAÑÓN	29,562	3.9	5
PACHITEA	48,023	6.3	4
PUERTO INCA	38,720	5.1	5
YAROWILCA	16,608	2.2	8
TOTAL	759,307	100.0	84

Fuente: INEI Perú. Estimaciones y Proyecciones de Población Departamental, por Años Calendario y Edades Simples 1995-2030. Boletín Especial N° 25. Lima: INEI 2020.

Calendario de las fiestas populares tradicionales de Huánuco.

Considerando los antecedentes en el mundo de varios brotes de enfermedades infecciosas transmisibles relacionadas a altas concentraciones de población se resalta la importancia de tener la información de las celebraciones de las fiestas populares tradicionales, que permite ubicar las zonas prioritarias para la prevención y control del contagio.



Calendario de fiestas populares tradicionales de Perú

Departamento de Huánuco

MES	FECHA	NOMBRE DE LA FIESTA	PROVINCIA/DISTRITO	TIPO DE FIESTA	ORGANIZADOR	SISTEMA DE CARGOS
ENE	1/25	Presentación cofradías de los Negritos de Huanuco En esos días bailan las cuadrillas de los negritos para adorar al Niño Jesús. Esta danza recuerda el trabajo y los sueños de libertad de los esclavos negros de las haciendas huanuqueñas de caña. Las cuadrillas recorren la ciudad al son del bombo, visitando los nacimientos de las iglesias y casas principales. Dos caporales –lujosamente ataviados con trajes bordados con hilos de oro y plata, cuentas de cristal y lentejuelas– señalan el paso a seguir, igual como hacían en las jornadas agrícolas. Otros personajes son el “Turco, la Dama, el Corochano” (viejo hidalgo español de larguísima barba, látigo y matraca con que asusta a los niños) y la “Autoridad”.	Huanuco / Huanuco	Religioso		
FEB	20 a	Camaval	Leoncio Prado/Tingo María	Socio/religioso		
	21/25	Camaval Huanuqueño	Huanuco/Huanuco	Socio/religioso		
ABR	móvil	Semana Santa Procesión en honor al Señor del Triunfo. Escenificación del Vía Crucis por las calles de la ciudad. Procesión del Santo Sepulcro y la imagen de la Virgen Dolorosa. Feria de artesanías, platos típicos y dulces huanuqueños.	Huánuco/Huánuco	Religioso		
MAY	1/2	Festival ecoaventura	Huanuco/Huanuco	Festival/cívico		
	3	Festividad del Señor de Chacón	Ambo/Ambo	Religioso		
JUN	18/26	Fiesta San Juan Concurso de comidas típicas. Danzas, venta de artesanías, fiestas y bailes populares.	Leoncio Prado/ Tingo María	Religioso		
	22/25	Semana turística de Puerto Inca	Puerto Inca/ Puerto Inca	Festival/cívico		
	24	Fiesta de San Juan	Leoncio Prado/ Puerto Inca	Religioso		
	29	Fiesta de San Pedro de Acomayo	Huanuco/Chinchao (Acomayo)	Religioso		
JUL	24/31	Fiesta del Sol Carrera de Chasquis. Escenificación de la fiesta del sol	Dos de Mayo/La Unión	Naturaleza		
AGO	6/16	Aniversario de la región de Huánuco Feria agropecuaria, industrial y artesanal. Presentación de grupos musicales exposiciones fotográficas, excursiones y competencias automovilísticas.	Huánuco/Huánuco	Cívico		
OCT	móvil	Festividad del Señor de Burgos Actividades religiosas, culturales, turísticas y artísticas que se realizan en homenaje al Señor de Burgos, patrón de la ciudad de Huánuco.	Huánuco/Huánuco	Religioso		
	móvil	Semana turística de Panao	Pachitea/Panao	Festival/cívico		

Fuente: Fiestas Populares Tradicionales de Perú. Instituto Iberoamericano del Patrimonio Natural y Cultural IPANAC - Convenio Andrés Bello- Lima - Perú, 2006



Indicadores Demográficos

La población del departamento de Huánuco al 2023 es de 751,097 habitantes, lo que representa el 2,2% de la población total del país. La tasa de crecimiento de la región es ligeramente menor al promedio nacional (1,0%). La expectativa de vida en la región de Huánuco es de 75,7 años, ubicándose en el décimo octavo lugar de los 24 departamentos más la Provincia Constitucional del Callao. Las mujeres tienen una mayor expectativa de vida con 78,5 años y los hombres 73,0 años.

Indicadores demográficos:

Indicador	Unidad de medida	Fuente	Periodo (años)	PERÚ	Huánuco	
Población total	habitantes	1	2023	33,725,844	751,097	
Densidad poblacional (*)	hab/Km2	1	2023	26.3	20.2	
Población < 15 años	%	1	2023	24.1	29.7	
Población > 64 años	%	1	2023	9.6	6.1	
Razón de dependencia	x 100 hab.	1	2023	50.8	55.9	
Tasa bruta de natalidad	x 1,000 hab.	1	2023	17.8	20.4	
Nacimientos anuales	nacimientos	1	2023	562,351	14,990	
Tasa bruta de mortalidad	x 1,000 hab.	1	2023	6.10	5.0	
Defunciones anuales	muerdes	1	2023	210,433	3,784	
Tasa de crecimiento total	x 100 hab.	1	2023	1.0	1.1	
Tasa global de fecundidad	hijos x mujer	1	2023	2.0	2.3	
Población urbana	%	3	2023	79.8	48.3	
Esperanza de vida al nacer	Total	años	1	2023	76.7	75.7
	Hombres	años			74.0	73.0
	Mujeres	años			79.4	78.5

En cuanto a la Tasa Bruta de Natalidad, Huánuco se ubica en el sexto lugar entre los departamentos con una tasa de 20,4 nacimientos por cada mil habitantes, siendo mayor en 2,6 puntos porcentuales que el promedio nacional.

La razón de dependencia demográfica en la región es de 55,9, lo que significa que en el 2023 existen cerca de 56 personas en edad de dependencia por cada 100 personas en edad de trabajar.

La razón de dependencia demográfica en la región

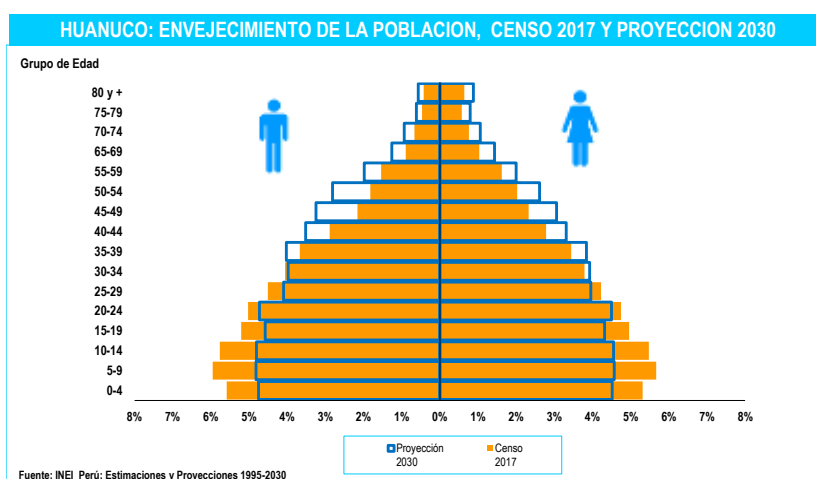

En 2017, la pirámide poblacional era de tipo progresiva, con una base ancha y una cima pequeña. Sin embargo, para 2030, estamos en camino hacia una pirámide regresiva. Esta se caracteriza por una reducción rápida y gradual en la base, un crecimiento simétrico en el pico de la cima y, en el centro, una secuencia clara de disminución más

rápida en algunos periodos y gradual en otros, de manera degradada. Además, se observa un aumento sostenido en todos los grupos y géneros, específicamente en los grupos de edad de 35 años en adelante.



Indicadores de Determinantes Sociales

La tasa de alfabetismo en Huánuco es del 85,4% de la población de 15 años o más, lo que es menor en 9,5 puntos porcentuales que el promedio nacional. Entre géneros, los varones tienen una tasa de alfabetismo mayor que las mujeres en 13,4 puntos porcentuales.

En cuanto a los logros educativos, Huánuco tiene un nivel por debajo del promedio nacional y entre géneros, los varones tienen una ventaja de 0,5 puntos porcentuales.

En cuanto al acceso a servicios básicos, el 76,7% de la población tiene acceso a agua para consumo humano, el 43,3% tiene acceso a saneamiento básico y el 85,0% tiene acceso a luz eléctrica proveniente de la red pública.

Indicadores socioeconómicos:

Indicador	Unidad de medida	Fuente	Periodo (años)	PERÚ	Huánuco	
Población alfabeta (15+ años)	Total	%	7	2022	94.9	85.4
	Hombres	%			97.3	92.0
	Mujeres	%			92.4	78.6
Promedio de años de escolaridad (15+ años)	Hombre	años	7	2022	10.6	9.0
	Mujer	años			10.3	8.5
Hogares con acceso a servicios básicos	Agua	%	7	2022	88.1	76.7
	Saneamiento Básico	%			67.4	43.3
	Luz eléctrica	%			95.8	85.0
Pobreza (Línea de pobreza)	Total	%	9	2022	27.5	39,4-43,3
	Extremos	%			5.0	9,8-12,3
Ingreso real promedio per cápita mensual, por variación porcentual	Per Cápita Mensual	S/. constantes base = 2016	9	2022	1,089	854.0
Índice de desarrollo humano (IDH)		IDH	6	2019	0.5858	0,4537
Índice de densidad del estado (IDE)		IDE	6	2017	0.7590	0,6550

En cuanto a la pobreza, Huánuco presenta niveles de “pobreza extrema” o “indigencia” en un rango de (9,8 - 12,3), mientras que la situación de pobreza total se encuentra en el rango (39,4 - 43,3) del total de la región. El ingreso real promedio per cápita mensual en Huánuco es de 854 soles. Sin embargo, esta cifra se mantiene por encima del nivel del promedio nacional.



Indicadores de Oferta, Acceso y Cobertura

Indicadores de oferta, acceso y cobertura

Indicador	Unidad de medida	Fuente	Periodo (años)	PERÚ	Huánuco	
Recursos humanos de la salud	Médicos	No.	14	2021	35,168	651
	Enfermeros	No.			47,418	1,684
	Obstetras	No.			18,666	1,061
	Odontólogos	No.			5,289	238
Establecimientos de salud	Puestos	No.	15	2021	8,904	298
	Centros	No.			2,717	73
	Hospitales e Institutos	No.			609	9
Salud sexual y reproductiva	Atención del parto por profesional de salud (††)	%	3	2022	95,3	97,1
	Parto en EE.SS. público o privado	%			93,4	95,1
	Recepción de suplemento de Fe en atención prenatal	%			95,3	91,8
Coberturas de vacunación en niños de 18 a 29 meses	Pentavalente3	%	3	2022	81,5	85,2
	OPV3	%			83,0	88,0
	BCG	%			93,2	94,9
	Antisarampionosa	%			83,6	83,0
Población con acceso a seguro de salud	Total con seguro de salud	%	7	2022	86,0	90,5
	Seguro Integral de Salud	%			60,7	80,9
	EsSalud	%			21,6	9,3
	Otro seguro	%			3,8	0,3

El número de profesionales de salud al 2021, la región Huánuco cuenta con 651 médicos, 1 684 enfermeros, 1 061 obstetras y 238 odontólogos.

De acuerdo a la categorización del establecimiento de salud, la región dispone entre su infraestructura: 9 Hospitales e institutos, 73 Centros de salud y 298 Puestos de salud, en el mismo período.

En 2022, la cobertura de atención del parto por profesionales de la salud en la región de Huánuco fue del 97,1%, lo que es 1,8 puntos porcentuales mayor que el promedio nacional. La cobertura

del suplemento de Fe en la atención prenatal es 3,5 puntos porcentuales menor que el promedio nacional.

El porcentaje de partos atendidos por personal de salud calificado en un establecimiento de salud (público o privado) en la región de Huánuco fue del 95,1% en 2022, lo que es 1,7 puntos porcentuales mayor que el promedio nacional.

En 2022, la mayoría de las coberturas mantuvieron un crecimiento por encima del promedio nacional, excepto la vacuna Antisarampionosa, que alcanzó cobertura muy similar al nacional.

En cuanto al seguro de salud, la cobertura en Huánuco es mayor en 4,5 puntos porcentuales en comparación con el promedio nacional. El Seguro Integral de Salud (SIS) cubre al 80,9% de la población en la región de Huánuco, mientras que solo el 9,3% tiene Seguro Social de Salud.



Indicadores de Mortalidad

El subregistro de mortalidad en la Región de Huánuco es 15,3 puntos porcentuales mayor que las estimaciones del promedio nacional, y las cifras oscilan alrededor del 30%. Además, la mediana de edad de fallecimiento es de 70 años, lo que significa que los habitantes de la región vivirían igual el número de años que el promedio nacional.

Indicadores de Mortalidad

Indicador		Unidad de medida	Fuente	Periodo (años)	PERÚ	Huánuco
Registro de la mortalidad	Defunciones	No.	10	2021	259,721	5,457
	Sub registro	%			- 30.3	- 45.6
	Con certificación médica	%			99.8	99.9
	Causas mal definidas	%			1.6	3.4
	Mediana de la edad de fallecimiento	Años			70	70
Mortalidad en la niñez	Neonatal	x 1,000 nv	3	2021-2022	7-11	(5-14)
	Infantil	x 1,000 nv	3	2021-2022	13-17	14-22
	Menores de 5 años	x 1,000 nv	3	2021-2022	16-21	19-27
Defunciones registradas en < 5 años por causas involucradas en AIEPI (#)	Infecciones intestinales	%	10	2021	1.2	1.7
	Infecciones respiratorias agudas	%			9.1	17.2
	Meningitis, Malaria, Septicemia, EPV	%			1.0	1.1
	Deficiencias de la nutrición	%			0.9	0.6
	Perinatales	%			29.6	19.5
	Todas las causas	%			58.2	59.8
Tasas de mortalidad estandarizadas por grupos de causas	Enfermedades transmisibles	x 100,000 hab.	10	2021	401.0	295.6
	Neoplasias (Tumores + Carcinomas in situ)				108.4	130.3
	Enfermedades del aparato circulatorio				135.8	100.7
	Causas externas				49.7	73.1

En cuanto a la tasa de mortalidad infantil y menores de 5 años, se ha observado un comportamiento menor al promedio nacional en algunos de los casos de la Región de Huánuco, podríamos concluir que las enfermedades transmisibles son menos prevalentes y letales en la región.



Indicadores de Morbilidad

Indicadores de Morbilidad

Indicador		Unidad de medida	Fuente	Período (años)	PERÚ	Huánuco	
Tuberculosis	Todas las formas	Tasa x 100,000 hab.	18	2022	86.2	65.2	
Malaria	P. falciparum	No. (*)	11	2022	4,171	-	
		Tasa x 100,000 hab.			12.5	0.0	
	P. vivax	No. (*)			22,856	-	
		Tasa x 100,000 hab.			68.7	-	
	Todas las formas	No. (*)			27,027	-	
		Tasa x 100,000 hab.			81.3	-	
Dengue 1/	No. (I)		11	2022	63,215	1,580	
	Tasa x 100,000 hab.				190.1	210	
VIH infectados	No.		11	2022	9,043	96	
SIDA	No.		11	2022	1,326	4	
	Tasa x 100,000 hab.				4.0	0.5	
Bajo peso al nacer (< 2.5 Kg)	%		3	2022	6.7	6.7	
Neumonía en <5 años	Tasa x 1,000 <5a		11	2022	8.2	8.2	
Desnutrición < 5 años	Global 2/	%		3	2022	2.3	2.8
	(Patrón OMS)	Aguda 2/	%			0.5	0.7
		Crónica 2/	%		11.7	19.0	
Madres o gestantes adolescentes 15-19 años	%		8	2022	9.2	14.3	

adolescentes.

Las enfermedades transmisibles, como la infección por tuberculosis, malaria (*Plasmodium vivax*), dengue y VIH/sida, representan el menor riesgo de transmisión en la Región de Huánuco en el 2022.

Además, los niños nacen con un peso similar al promedio nacional en un 6,7%. Por otro lado, la Región de Huánuco presenta la mayor tasa de madres o gestantes



Financiamiento en Salud



Asignación y Ejecución Presupuestal Per Cápita

Asignación y Ejecución Presupuestal Per Cápita Función Salud - Año Fiscal 2020 - 2022

DPTOS	AÑOS	Actividad		Proyectos		Actividad + Proyectos	
		Asignación Presupuestal S/.	Ejecución Presupuestal S/.	Asignación Presupuestal S/.	Ejecución Presupuestal S/.	Asignación Presupuestal S/.	Ejecución Presupuestal S/.
PERÚ	2022	773.99	723.08	173.66	120.32	947.66	843.40
Huánuco		787.24	712.24	350.15	177.33	1,137.39	889.57
PERÚ	2021	800.26	740.14	139.98	82.01	940.24	822.15
Huánuco		693.84	650.10	275.47	159.12	969.32	809.21
PERÚ	2020	744.64	676.90	98.78	62.88	843.42	739.77
Huánuco		587.71	561.87	138.60	115.58	726.31	677.46

Fuente: INEI, MEF-Consulta Amigable.

Actualización: 02/08/2023

El gasto por habitante de la función salud de la región Huánuco, ha tenido un incremento sostenido en los últimos años, alcanzando un mayor nivel que el promedio nacional durante el año 2022.



Asignación y Ejecución Presupuestal como Porcentaje del PBI

Asignación y Ejecución Presupuestal como Porcentaje del PBI Función Salud - Año Fiscal 2020 - 2022

DPTOS	AÑOS	Actividad		Proyectos		Actividad + Proyectos	
		Asignación Presupuestal (%)	Ejecución Presupuestal (%)	Asignación Presupuestal (%)	Ejecución Presupuestal (%)	Asignación Presupuestal (%)	Ejecución Presupuestal (%)
PERÚ	2022	4.56	4.26	1.02	0.71	5.58	4.96
Huánuco		9.60	8.69	4.27	2.16	13.87	10.85
PERÚ	2021	4.79	4.43	0.84	0.49	5.62	4.92
Huánuco		8.88	8.32	3.52	2.04	12.40	10.35
PERÚ	2020	4.99	4.53	0.66	0.42	5.65	4.95
Huánuco		8.21	7.85	1.94	1.61	10.14	9.46

Fuente: INEI, MEF-Consulta Amigable.

Actualización: 02/08/2023

El departamento de Huánuco fue uno de los que más aportó al crecimiento del PBI nacional durante el año 2022. Su participación fue superior al promedio nacional, lo que refleja su dinamismo económico y social.

Gasto Función Salud Vs Tasa de Fallecidos por COVID-19



El gasto en salud de la región Huánuco alcanzó su nivel más alto al finalizar el año 2021, en medio de la pandemia que azotó al país. Sin embargo, gracias a este esfuerzo, la región logró reducir el número de muertes por COVID-19 en el año 2022, mostrando una notable mejoría en la situación sanitaria.

Evolución de la Ejecución del Gasto Función Salud 2020 - 2022 0

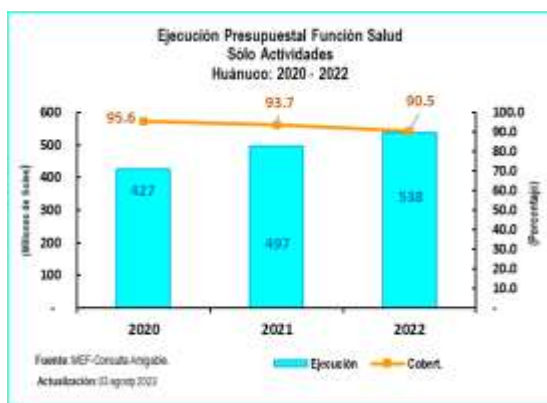

DPTOS	2020		2021		2022	
	Ejecución	%	Ejecución	%	Ejecución	%
PERÚ	27,084	91.9	24,454	92.5	24,148	93.4

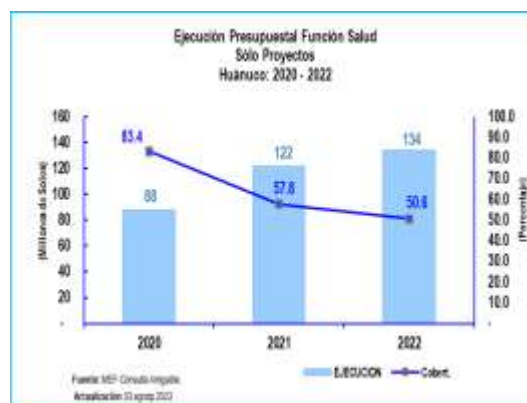

DPTOS	2020		2021		2022	
	Ejecución	%	Ejecución	%	Ejecución	%
PERÚ	2,051	63.7	2,710	58.6	4,018	69.3

La Región de Huánuco ha demostrado un alto nivel de eficiencia en el uso de sus recursos públicos. Desde el año 2020, antes de la pandemia, ha logrado mantener su tasa de ejecución presupuestal por encima del 90,0%. Sin embargo, durante el mismo año, se observó una menor ejecución en los gastos relacionados con los proyectos de inversión, lo que podría afectar el desarrollo de la región a largo plazo.



Asignación y Ejecución del Gasto Función Salud – Año Fiscal 2023

Sólo Actividades:

Ejecución Presupuestal Según Genérica de Gasto
Año de Ejecución: 2023
Incluye: Sólo Actividades

Función 20: SALUD	21,830,838,958	24,239,827,128	13,169,783,041	54.3
Departamento: HUÁNUCO	466,332,780	538,917,813	283,095,308	52.5
Genérica	PIA	PIM	Devengado	Avance %
5-21: PERSONAL Y OBLIGACIONES SOCIALES	216,541,694	235,010,032	124,540,722	53.0
5-22: PENSIONES Y OTRAS PRESTACIONES SOCIALES	21,748	23,848	6,000	25.2
5-23: BIENES Y SERVICIOS	201,003,647	248,011,409	120,567,436	48.6
5-24: DONACIONES Y TRANSFERENCIAS	37,602,865	34,093,266	26,570,824	77.9
5-25: OTROS GASTOS	4,524,484	9,000,044	7,221,815	80.2
6-26: ADQUISICION DE ACTIVOS NO FINANCIEROS	6,638,342	12,779,214	4,188,511	32.8

MEF: Consulta Amigable Actualización: 16/08/2024

En términos de avance de ejecución presupuestaria hasta la fecha, la región muestra un mayor progreso con una leve diferencia en la tasa de ejecución del gasto respecto al promedio nacional.



Las Genéricas de Gastos “Donaciones y Transferencias” y “Bienes y Servicios”, tienen la mayor participación en los gastos. Estas dos categorías representan el 52.0% del total de los gastos programados para el año fiscal 2023.

Sólo Proyectos:

Ejecución Presupuestal Según Genérica de Gasto
Año de Ejecución: 2023
Incluye: Sólo Proyectos

Función 20: SALUD	5,151,946,107	6,307,090,675	1,992,397,509	31.6
Departamento: HUÁNUCO	113,955,646	179,324,814	56,098,365	31.3
Genérica	PIA	PIM	Devengado	Avance %
6-24: DONACIONES Y TRANSFERENCIAS	0	1,856,539	1,856,539	100.0
6-26: ADQUISICION DE ACTIVOS NO FINANCIEROS	113,955,646	177,468,275	54,241,826	30.6

MEF: Consulta Amigable Actualización: 16/08/2024

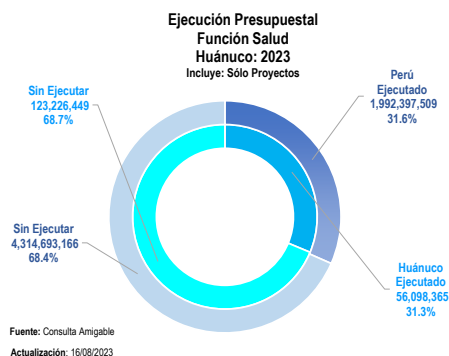

El Departamento de Huánuco presenta una baja ejecución de la inversión pública en lo que va del año 2023, nivel similar al del promedio nacional.



Referencias Bibliográficas

1. INEI. Perú. Estimaciones y Proyecciones de Población Departamental, por Años Calendario y Edades Simples 1995-2030. Boletín Especial N.º 25. Lima: INEI; 2020.
2. INEI. Perú. Estimaciones y Proyecciones de la Población Nacional, 1950-2070, Boletín de Análisis Demográfico N°38. Lima: INEI;2019.
3. INEI. Perú. Encuesta Demográfica y de Salud Familiar - ENDES 2021, Informe Principal. Lima: INEI; 2022.
4. INEI. Evolución de los indicadores de Empleo e Ingreso por departamento 2007-2020. Lima: INEI; 2021.
https://www.inei.gob.pe/media/MenuRecursivo/publicaciones_digitales/Est/Lib1820/libro.pdf.
5. INEI. Gasto destinado al sector salud 2007-2020.
<https://www.inei.gob.pe/estadisticas/indice-tematico/sociales/>
6. PNUD. El Reto de la Igualdad: Una lectura a las Dinámicas Territoriales en el Perú. Lima 2019. <https://www.pe.undp.org/content/peru/es/home/library/poverty/el-reto-de-la-igualdad.html>.
7. INEI. Perú. Encuesta Nacional de Hogares - ENAHO. <http://inei.inei.gob.pe/microdatos/>
8. INEI-Perú. Sistema de Información Regional para la Toma de Decisiones.
<https://systems.inei.gob.pe/SIRTOD/app/consulta>.
9. INEI. Perú. Informe Técnico: Evolución de la Pobreza Monetaria 2010-2021.
https://www.inei.gob.pe/media/MenuRecursivo/publicaciones_digitales/Est/pobreza2021/Pobreza2021.pdf.
10. DIRESAS / DISAS - Sistema de Hechos Vitales. Base de datos Defunciones 2020.
11. MINSA - Centro Nacional de Epidemiología, Prevención y Control de Enfermedades. Sistema Nacional de Vigilancia Epidemiológica 2021.
12. SUSALUD. Boletín Estadístico 2021. <https://www.gob.pe/institucion/susalud/informes-publicaciones/2049241-boletin-estadistico-2021>.
13. OPS. Encuesta Mundial de Tabaquismo en Jóvenes. Resumen Ejecutivo. Perú 2019.
<https://www.dge.gob.pe/portalnuevo/publicaciones-destacadas/encuesta-mundial-de-tabaquismo-en-jovenes-peru-2019/>.
14. MINSA. Información de Recursos Humanos en el sector Salud, Perú 2021.Lima DIGEP-MINSA 2022.
<https://cdn.www.gob.pe/uploads/document/file/3281380/Informaci%C3%B3n%20de%20Recursos%20Humanos%20en%20el%20sector%20Salud.pdf?v=1655762418>.
15. INEI. Perú. Infraestructura del Sector Salud, 2016-2020.
<https://www.inei.gob.pe/estadisticas/indice-tematico/health-sector-establishments/>.
16. OMS, UNICEF, UNFPA y Banco Mundial- Información de la División de Población de Naciones Unidas. Tendencias en la mortalidad materna 2000-2017,
<https://apps.who.int/iris/bitstream/handle/10665/332475/WHO-RHR-19.23-spa.pdf?ua=1>
17. MINSA - Centro Nacional de Epidemiología, Prevención y Control de Enfermedades. Sala situacional COVID-19 Perú. <https://www.dge.gob.pe/covid19/#grafico01>.
18. Perfil de la Tuberculosis-Perú.
<http://www.tuberculosis.minsa.gob.pe/DashboardDPCTB/PerfilTB.aspx>.
19. Datosmacro.com. Gasto Público Salud.
20. Festividades en Callao. <https://turismo.pe/callao/festividades.html>
21. Perú, Ministerio de Salud , Centro Nacional de Epidemiología, Prevención y Control de Enfermedades (CDC). Indicadores Básicos de Salud; 2019, 2020.
22. Indicadores de monitoreo de la notificación del sistema de vigilancia epidemiológica, Perú 2021. Centro Nacional de Epidemiología, Prevención y Control de Enfermedades (CDC) - Ministerio de Salud.

23. Juan José García Miranda Karlos Tacuri Aragón; 2004. Fiestas Populares Tradicionales de Perú, Instituto Iberoamericano del Patrimonio atural y Cultural IPANC - Convenio Andres Bello- Lima - Perú
24. INEI. Perú: Proyecciones de Población Departamental por Años Calendario y Edades Simples 1950-2050.